

FASE ANTERIOR AL PROYECTO



- 1** Se realizan visitas al instituto en las que se incluye una charla informativa para dar a conocer los servicios NBTI y la cultura del país.



- 2** A partir de la información del instituto, NBTI escribe el proyecto y presenta la institución a su nombre.

- 3** El instituto realiza la selección del alumnado valorando los siguientes aspectos:

- Expediente académico
- Opinión del tutor
- Nivel de inglés acreditado
- Entrevista con NBTI



- 4** NBTI ofrece material de preparación lingüística para facilitar la integración del alumnado en el destino de prácticas. El alumnado dispondrá de un libro de inglés que cuenta con formación básica y técnica. Este incluye ejercicios, vocabulario general y específico, y deben trabajarlo previamente al viaje. Se valorará durante la primera semana de proyecto.

ORGANIZACIÓN DEL VIAJE

DURACIÓN DEL PROYECTO



El proyecto tendrá una duración total de 92 días distribuidos de la siguiente forma:

- 4 días de turismo y formación
- 2 días de viaje
- 86 de prácticas. En este periodo se tendrán dos días libres a la semana y una jornada diaria de máximo ocho horas durante cinco días semanales.

DINERO POR SEMANA €

A partir de la segunda semana, el alumnado dispondrá de:

- 50€ para comida o 20€ si la empresa la facilita
- 40€ para otros gastos (vida social)
- Se le proporcionará una tarjeta de transporte para que se desplace al centro de prácticas

VUELO



El vuelo contempla los siguientes aspectos:

- Prioridad de embarque
- Maleta de mano (10kg) y maleta facturada (20kg)
- Compañía: Aer Lingus (si no hay disponibilidad, Iberia o Ryaner)

PAÍSES DE DESTINO



Los destinos del proyecto son:

- Irlanda: 85% de las movilidades
- Malta: 15% de las movilidades.

TRANSPORTE

ALUMNADO

- El alumnado tendrá cubierto el transporte a la empresa.
- Se incluye el transporte de la primera semana, tanto a los destinos que se mostrarán posteriormente, como el transporte al aeropuerto
- Se incluyen todos los viajes de NBTI, que visita a los estudiantes para asegurar que se encuentran en condiciones óptimas. .



VISITA DE PROFESORADO

- El transporte de la visita de tutorización se incluye en el proyecto (recogida en el aeropuerto, visita a alojamientos y empresas, visitas a Dublín, actividades de turismo, etc.)

PRIMERA SEMANA (CULTURAL Y FORMATIVA)

DÍA 1

- Salida desde el aeropuerto pertinente de España. Al llegar al destino, NBTI estará a la espera del alumnado.
- Transporte hasta New Grange Lodge u alojamiento similar para dar comienzo a la semana de formación y turismo.



DÍA 2

- Tour por el centro de Dublín con el equipo de NBTI para conocer las zonas principales de la capital.
- Cena con todos los participantes en un restaurante de centro ciudad.

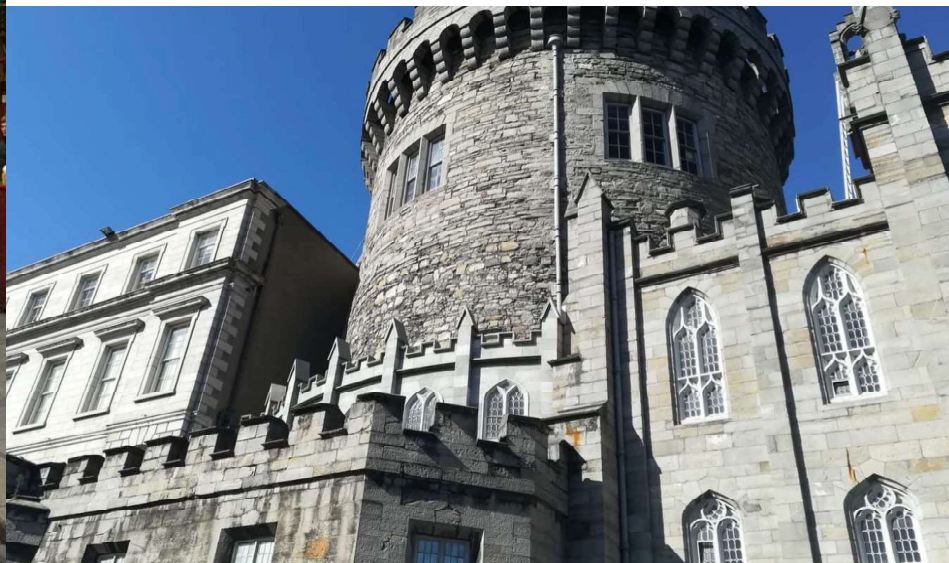



DIA 3

- Actividades al aire libre como paintball, tiro con arco, guerra de arqueros, escalada en rocódromo y trineos de hierba.
- Visita a "Guinness Factory"



- Visita al centro comercial "Dundrum". Tiempo de ocio, bolera y cena.
- Visita a la ciudad de Drogheda.

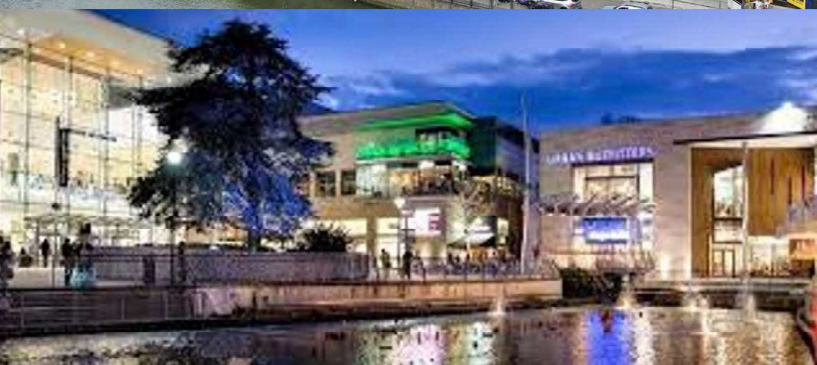

DIA 4

- El equipo NBTI acompañará al alumnado a su destino correspondiente. Se presentarán empresas y alojamientos.

TIPOS DE ALOJAMIENTO

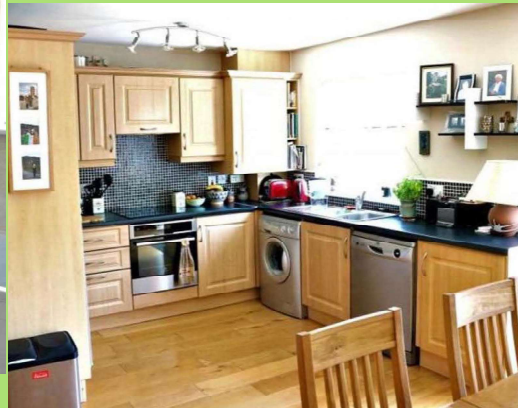

Se tendrán dos tipos de alojamiento:

- Casa o apartamento en el que el estudiante cocina todas las comidas.
- "Host House": Más habitual en Dublín, Corck y ciudades grandes. Se trata de una casa con habitación privada.
 - El estudiante cocina todas las comidas, por lo que es responsable de la limpieza de la cocina.
 - Tiene las comidas incluidas, por lo que sólo tendrá que limpiar sus cubiertos.



VISITA DE PROFESORADO

DÍA 1

Llegada al aeropuerto. El equipo NBTI estará esperando para recibirles. Se realizará el Check in en el hotel y se tendrá una cena con el equipo NBTI



DÍA 2

Visita de empresas con localización en Dublín. El hotel donde se hospedará el alumnado con este destino será la zona de Dublín 24.



DÍA 3

Visita de los estudiantes que no residen en Dublín. Es posible que se haga noche en la localización correspondiente.

DÍA 4

Se acompañará al profesorado al aeropuerto. Si el vuelo sale por la tarde se realizará alguna visita turística a su gusto.

FIN DE PROYECTO

- El día anterior a la vuelta a España,, a medio día ,NBTI recogerá a todos los estudiantes y los acompañará hasta Dublín.
- Pasarán la tarde en la ciudad y se les invitará, desde NBTI, a una cena de fin de proyecto.
- Se realizará una conferencia final para agradecer su participación en forma de despedida.
- Se hospedarán en un hostel en Dublín y al día siguiente se les acompañará al aeropuerto.



OTROS SERVICIOS

- NBTI proporcionará un informe quincenal de seguimiento de cada participante en su empresa.
- Se realizará un seguimiento de horas para comprobar que se cumplen las correspondientes.
- Todos los estudiantes tendrán seguro privado.
- Se dispone de un equipo de apoyo 24h para alumnado y profesorado.
- Facilidades para entrar en el mundo laboral: actualmente disponemos de más de 40 estudiantes que trabajan en Irlanda (incluyendo Irlanda Norte).

PROTOCOLO DE COMUNICACIÓN

